



L'objet de la presentation est d'apporter des réponses claires à l'aide d'une riche iconographie aux questions que nous nous posons tous: que vais je faire de cette dent?

Reprendre le traitement endodontique?

Par voie orthograde?

Par voie chirurgicale?

L'extraire et implanter?

Avec une greffe osseuse?

L'endodontie sous microscope opératoire repousse-t-elle nos limites et les indications implantaires?

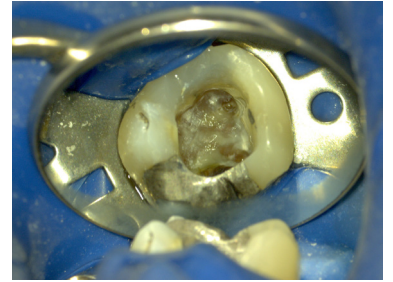

**MERCREDI 16/11/2016**

Accueil 19h30

Conférence 20h

**41 rue des prunettes ROSHEIM**

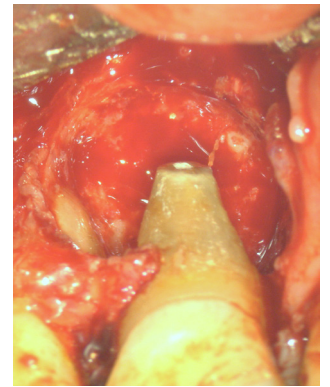
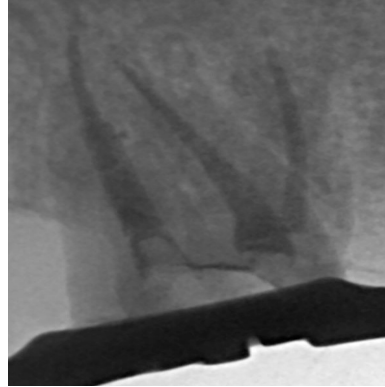
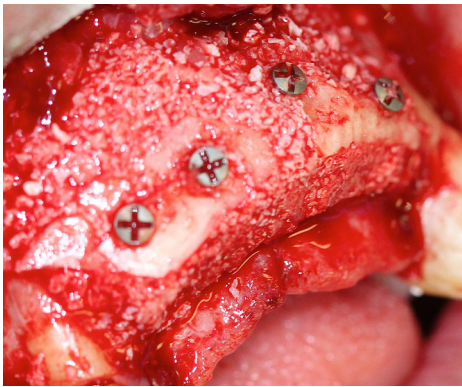

**Bulletin à envoyer avant le 08/11/16 à V WACH 41 rue des prunelles ROSHEIM**

Gratuit pour les membres SFE à jour de leur cotisation (135 euros)

Docteur : .....

Adresse : .....

Téléphone : .....

Mail : .....

